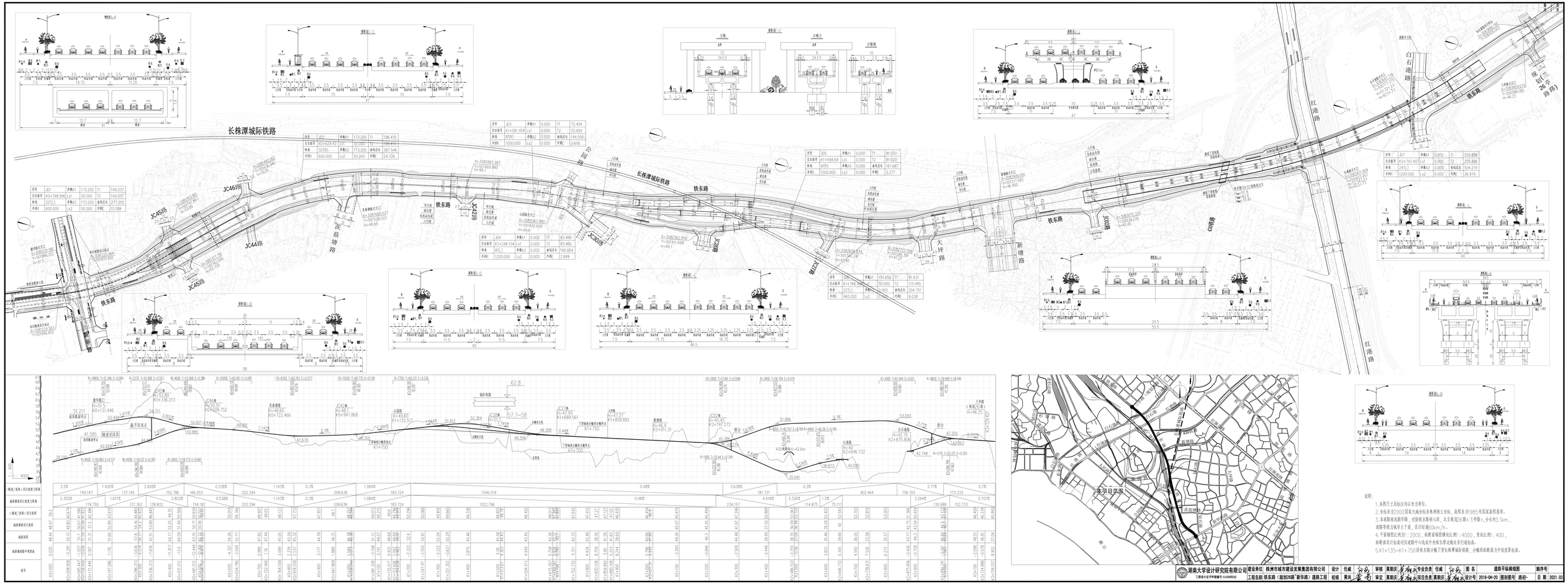

说明：

1.本图尺寸及标注均以米为单位。

2.坐标系为2000国家大地坐标系株洲独立坐标，高程系为1985年国家高程基准。

3.本道路毫米新华路，对接铁东路较小段，北至规划26路（兰亭路），全长约3.1km，道路等级为城市主干道，设计时速60km/h。

4.平面缩图比例为：2000，纵断面缩图横向比例：4000，竖向比例：400，纵断面设计标高对应道路中心线或平齐绿化带边缘处平行道标高。

5.K1+135~K1+750段铁东路沿着下穿长株潭城际铁路，分幅设纵断面方中线投影标高。

| | | |